

INQUADRAMENTO GENERALE

AREA DI LAMINAZIONE "LENTATE"
 Livello max. invaso: 221,00 m s.l.m.
 Volume totale ~ 815.000 mc

AREA DI LAMINAZIONE "VAREDO"
 Livello max. invaso: 183,50 m s.l.m.
 Volume totale ~ 1.500.000 mc

AREA DI LAMINAZIONE "PADERNO"
 Livello max. invaso: 170,00 m s.l.m.
 Volume totale ~ 930.000 mc

Other labels on the map include: Lissone, Desio, Nova Milanese, Zona Produttiva Nord Est, Varado, Boyisio Masciago, PI Industriale Via Manzoni, Cesano Maderno, Mombello, Limbiate, Villaggio del Sole, Via Caribaldi, Villaggio Brollo, Barlassina, Seveso, Meda, Lentate sul Seveso, and Camnago.

INQUADRAMENTO GENERALE OPERE SU GOOGLE

COMUNE DI BOVISIO MASIAGO

OPERA DI PRESA DAL TORRENTE SEVESO

CANALE DI SCARICO NEL T. SEVESO

AREA DI LAMINAZIONE

Superstrada MILANO - MEDA

Torre del Seveso

COMUNE DI VAREDO

Google earth

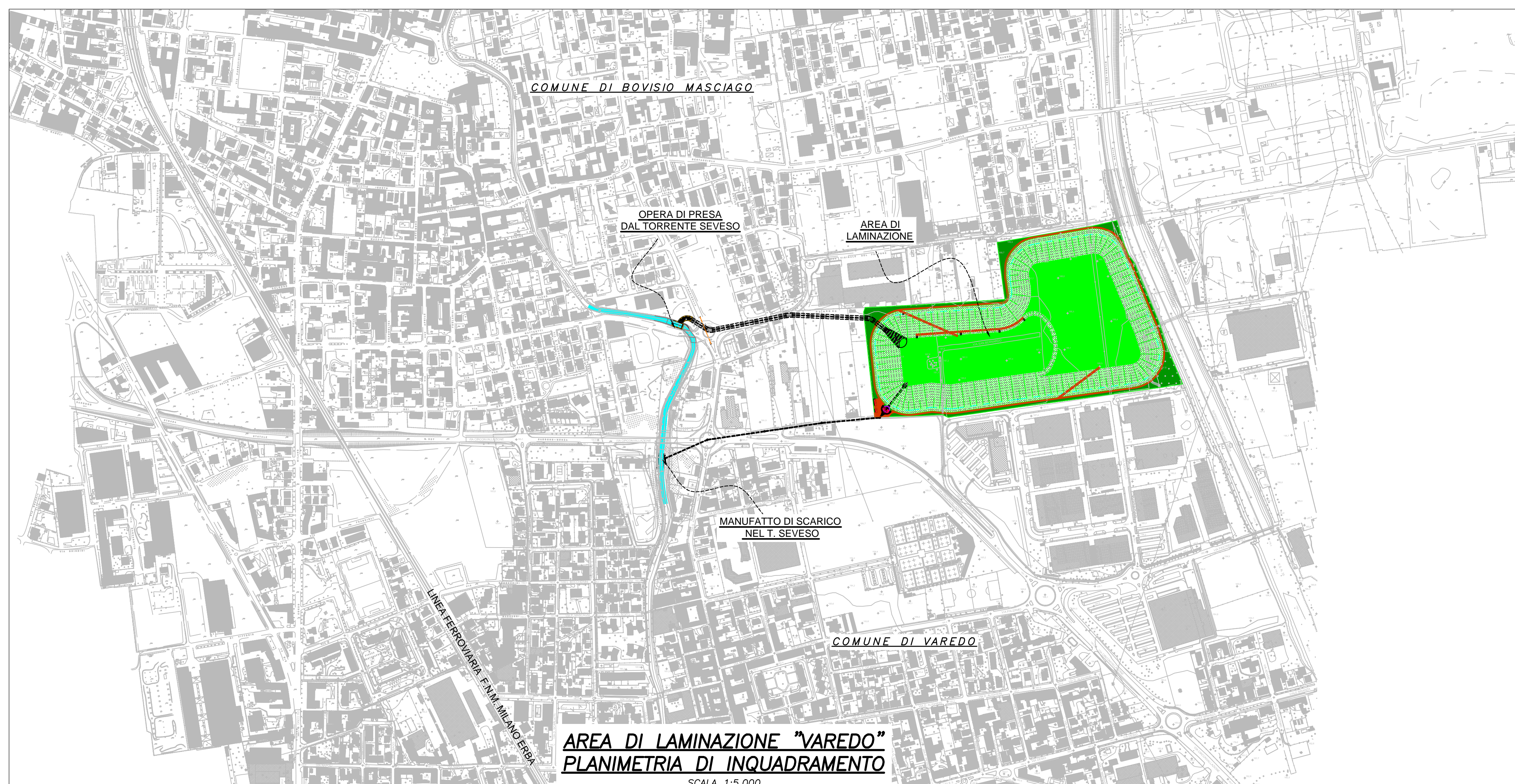

			
<h2 style="text-align: center;">AREA DI LAMINAZIONE DEL TORRENTE SEVESO</h2> <h3 style="text-align: center;">nei Comuni di Varedo e Bovisio Masciago (MB) - MI-E-795</h3> <h4 style="text-align: center;"><u>PROGETTO DEFINITIVO</u></h4> <p style="text-align: center;">NOVEMBRE 2014</p>			
PROGETTISTI: ING. GAETANO LA MONTAGNA ING. SARA MELEONE		RESPONSABILE DEL PROCEDIMENTO: ING. LUIGI MILLE	
COLLABORATORI ALLA PROGETTAZIONE: GEOM. MAURO MARCONE DOTT. ALESSANDRO MORSEGE			
GEOLGIA: DOTT. CRISTIAN MORGANTI			
SUPPORTO ALLA PROGETTAZIONE:			
PROFESSIONISTI INCARICATI: Prof. Ing. GIOVANNI BATTISTA PEDUZZI Dott. Ing. ALESSANDRO PAOLETTI Dott. Ing. STEFANO CROCI Dott. Ing. FILIPPO MALINGEGNO Dott. Ing. CRISTINA PASSONI		ETATEC S.R.L. STUDIO PIAOLETTI SOCIETA' DI INGEGNERIA Via Bassini 23, 20133 Milano tel. +39 02 86681264 - fax +39 02 26681053 email: etatec@etatec.it - etatec@etatec.it STUDIO PIAOLETTI INGEGNERI ASSOCIATI Via Bassini 23, 20133 Milano tel. +39 02 26681264 - fax +39 02 26681053 Studio@studioetatec.it - Studio@studioetatec.it	
Dott. Ing. MASSIMO COCCATO Dott. Ing. MARCO MILOD Dott. Geol. MAURO SPADA Dott. Geol. GIAN MARCO ORLANDI Dott. Geol. SUSANNA BIANCHI Dott. Ing. ALESSANDRO BARBON		BETA STUDIO S.R.L. P.zza San Nocco (P.zza) 10/20 - Via Garibaldi 296 20121 Milano Tel. +39 048 8861122 - Fax +39 048 8861080 - info@betastudio.it Studio Associati di Geologia SpA Via Donzetti 17 24030 Ranica (BG) tel. +39 035 5160061 - +39 035 513778 V.leo Manzoni 3 27038 Robbione (PV)	
CONSULENZE SPECIALISTICHE: ASPETTI PAESAGGISTICI E AMBIENTALI: Arch. ANDREAS KIPAR DISE. Arch. GIOVANNI SALA Arch. LUISA BELLINI QUALITA' DELL'ACQUE: Prof. Dott. VALERIA MANGIOTTI			
<div style="display: flex; justify-content: space-between; align-items: center;"> <div> LAND Milano Srl Via Varesa 16 20131 Milano tel. +39 02 8691171 - fax +39 02 8691170 GRUPPO LAND Milano Roma Cagliari Duisburg </div> <div>    </div> </div> <p style="text-align: center;">Piazzale Aquilone 6 20144 Milano tel. +39 02 4814071</p>			
<div style="display: flex; justify-content: space-between;"> <div> TITOLO AREA DI LAMINAZIONE INQUADRAMENTO TERRITORIALE </div> <div> SCALA — </div> </div>			
Revisioni	1		
	2		
Numero elaborato	PD	COMMESSA	MI-E-795
TIPOLOGIA	PD	DOCUMENTO	DI
		NUMERO	D.4.1